



PLAN DE MANEJO ANMI SAN MATIAS – SITIO RAMSAR

**V JORNADA DEL AGUA
26 DE MARZO DE 2009**





ANTECEDENTES

- El Área Protegida San Matías, es una unidad de conservación de importancia Nacional, pertenece al SNAP y administrada a través del SERNAP

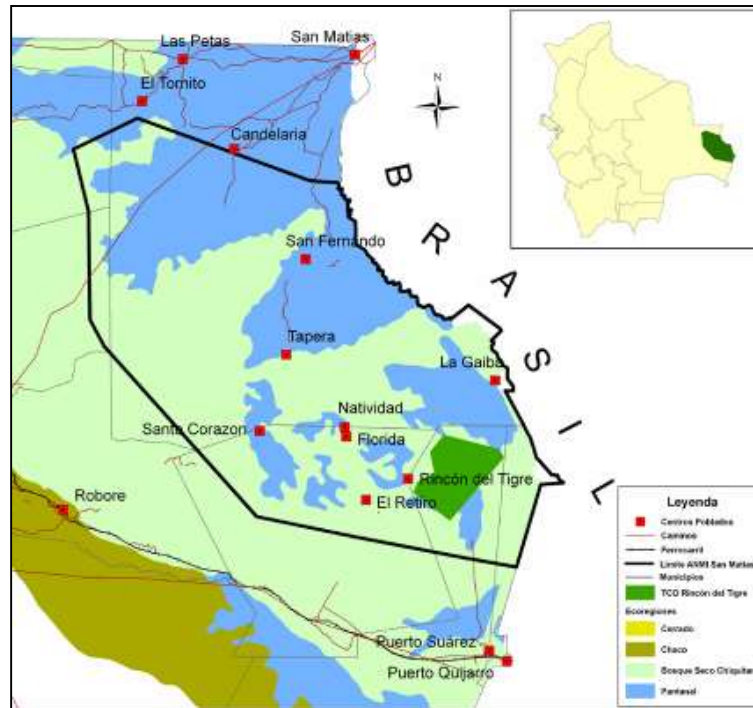



ÁREA PROTEGIDA SAN MATÍAS - SITIO RAMSAR



- Desde 2001, el ANMI San Matías es reconocido como parte del sitio Ramsar o humedal de importancia internacional Pantanal.

Su importancia radica en los servicios que ofrece:

- Regulación del clima
- Regulación de perturbaciones
- Regulación del ciclo hidrológico
- Suministro de agua
- Control de pérdida de la fertilidad del suelo
- Tratamiento de desechos líquidos
- Control biológico
- Conservación de la biodiversidad
- Economía





MAPA SUBCUENCAS – ANMI SAN MATÍAS

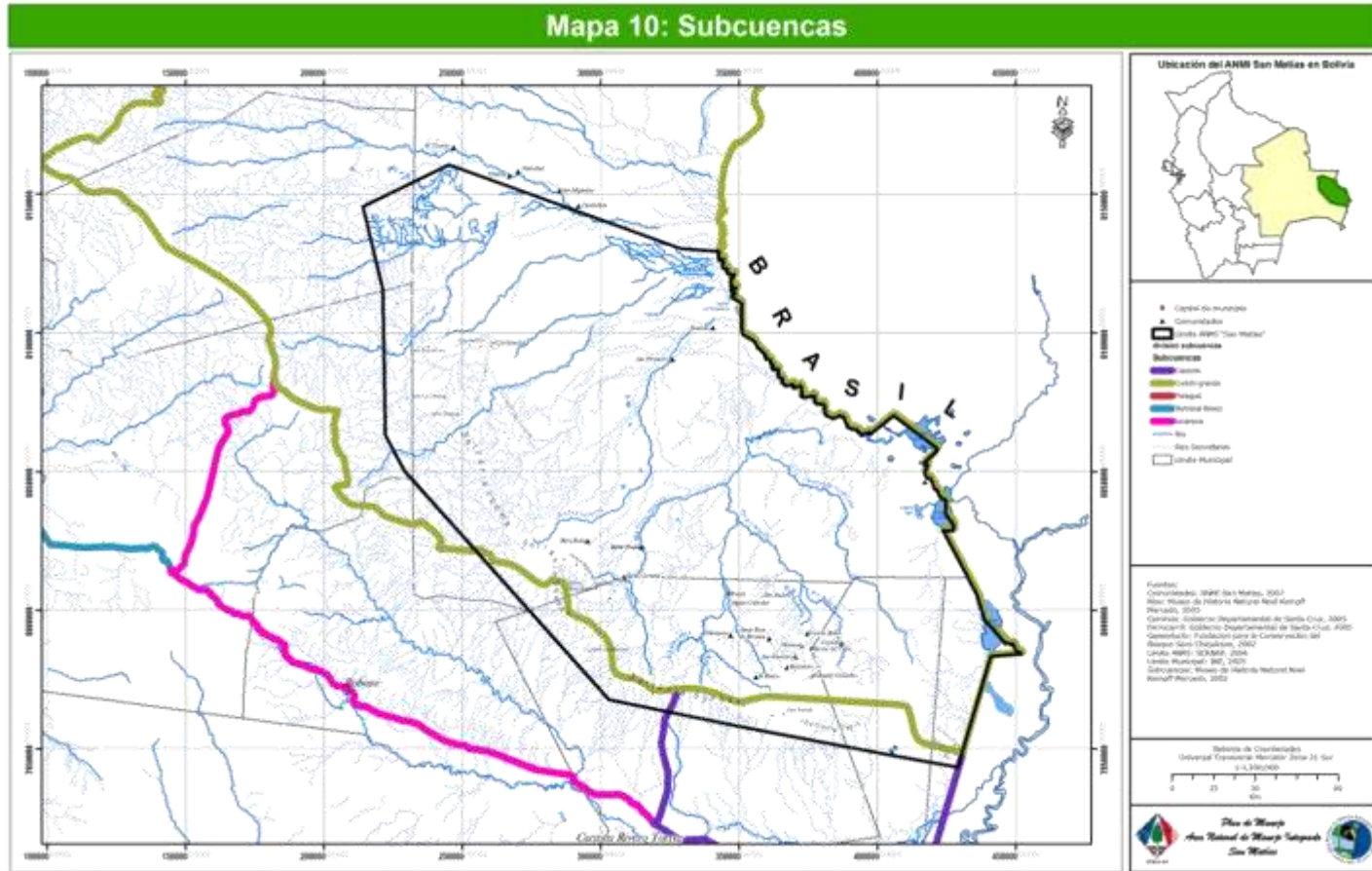



PLAN DE MANEJO DEL ANMI SAN MATÍAS

GESTION COMO HUMEDAL

- El ANMI San Matías en respuesta a su condición de Sitio RAMSAR refleja ***temáticamente*** en medidas de manejo relacionadas a protección, monitoreo para la conservación, investigación, educación e interpretación ambiental. ***Espacialmente*** se refleja en la zonificación interna del área protegida y la propuesta de zona de amortiguación externa al norte del ANMI.
- 2007 Estrategia de Gestión del Humedal, en el marco de la aplicación de la Convención RAMSAR para el ANMI San Matías





ZONIFICACION DEL ANMI SAN MATIAS



Zona Núcleo:

- Zona Núcleo 1
- Zona Núcleo 2
- Zona Núcleo 3

Zona de Amortiguación interna:

- Subzona de Producción Forestal
- Subzona Uso extensivo
- Subzona de Bosque Chiquitano de alta fragilidad ecológica

Zona de Uso Tradicional

- Subzona de Recuperación del Pantanal – Ubicada al Norte y Noreste del ANMI.
- Subzona de uso tradicional del cerrado

Zona de Uso especial

Otras Zonas:

- Ampliación Zona Núcleo 1
- Amortiguación Externa (Norte y Sur)





ZONIFICACION DEL ANMI SAN MATIAS

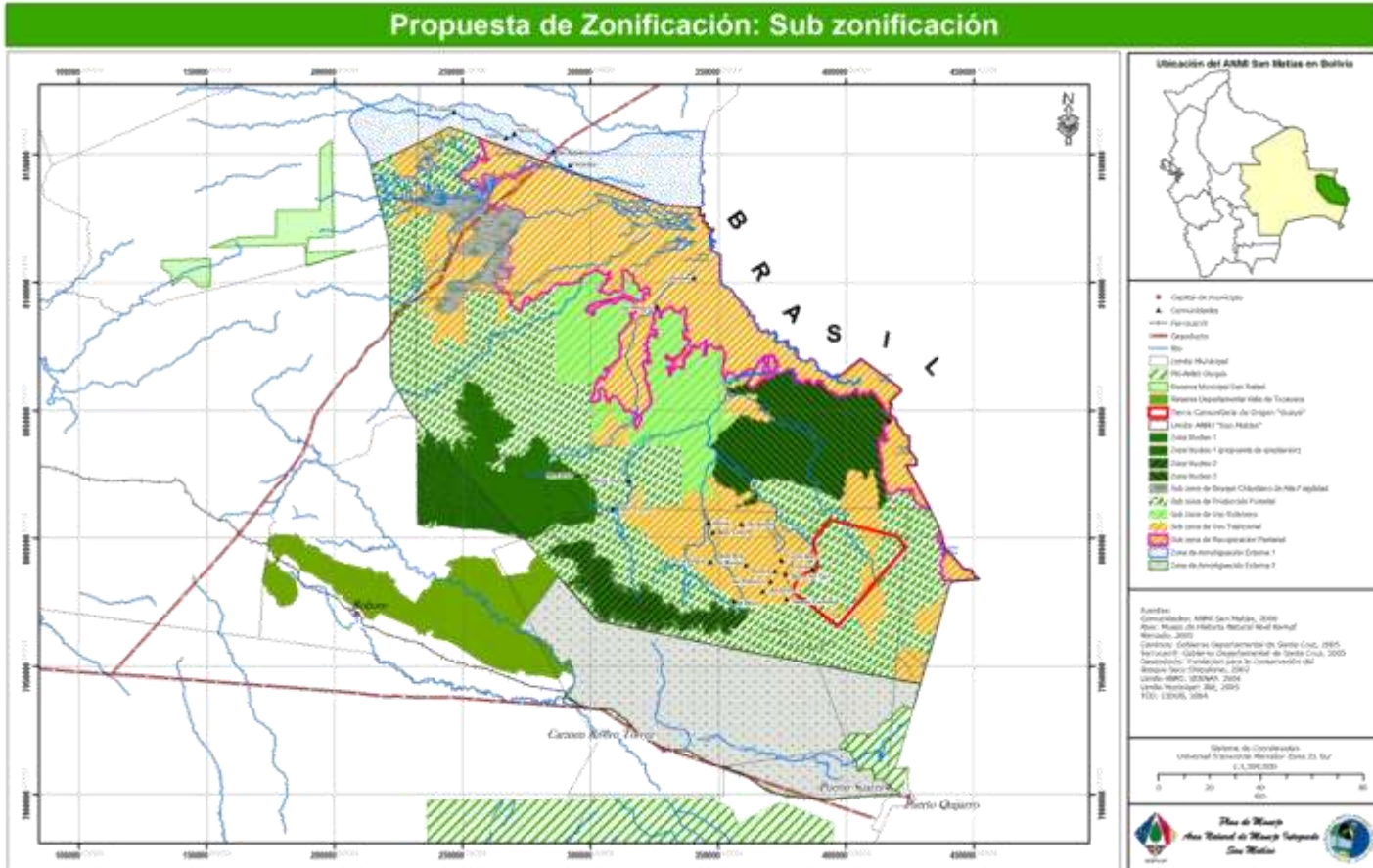



GRACIAS

